DENTAL VIDEO Journal on DVD

1•2019

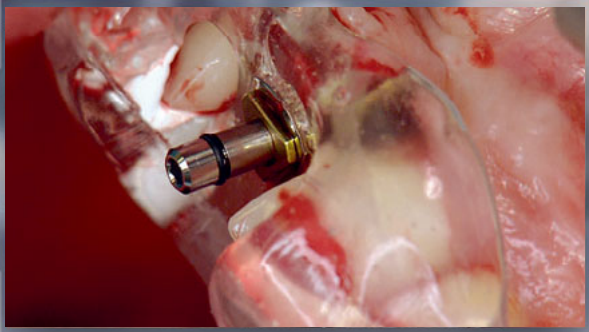

QUINTESSENCE PUBLISHING

Dipl. Stom. Michael Arnold
info@rootcanal.de

Unterer erster Molar –
Revision mit Stiftentfernung, Furkationskanal

Kurzbiographie

1964	geboren in Meißen
1985 - 1990	Studium Zahnmedizin Universität Leipzig
1990 - 1994	Sächsischer Landtag, MdL
1995 - 2003	Poliklinik für Zahnerhaltung, Universität Dresden
seit 2003	Privatpraxis für Endodontie und Zahnerhaltung in Dresden
seit 2005	Herausgeber Endodontie-Kalender
seit 2007	Spezialist für Endodontologie der DGZ und DG-Endo
seit 2007	Referent Curriculum Endodontie der APW
	Dozent der DIU Master of Science in Parodontologie und Implantattherapie
2008	Certified Member of ESE
2011	Peter Guldener Praktikerpreis der Zeitschrift Endodontie

Michael Arnold, Dipl. Stom.
info@rootcanal.de

Mandibular first molar –
Site revision and post removal, root canal furcation

Short biography

1985 - 1990	Dental school, University of Leipzig
1990 - 1994	Member of the Landtag (Assembly) of Saxony
1995 - 2003	Department of Restorative Dentistry, University of Dresden
since 2003	Private practice, focus on endodontics and restorative dentistry
since 2005	Editor of Endodontie-Kalender
since 2007	Specialist in Endodontics (DGZ and DG-Endo)
since 2007	Lecturer, Curriculum Endodontics (APW)
	Lecturer, Dresden International University, Master of Science in periodontics and implant therapy
2008	Certified Member of ESE
2011	Peter Guldener award for practitioners (Endodontie journal)

Dr. Dr. Anette Strunz
empfang@strunz.berlin

Video 1: Live OP vom Deutschen Zahnärztetag – Therapiekonzepte für die Extraktionsalveole in der Oberkieferfront

Video 2: Frau Dr. Dr. Strunz beantwortet Fragen der Kongressteilnehmer zu Ihrer Live OP vom Deutschen Zahnärztetag – Therapiekonzepte für die Extraktionsalveole in der Oberkieferfront

Kurzbiographie

Fachärztin für Mund-, Kiefer-, Gesichtschirurgie, niedergelassen in Berlin

seit 2004	niedergelassen als Mund-, Kiefer-, Gesichtschirurgin
2004 – 2015	in einer Praxisgemeinschaft
seit 2016	Einzelpraxis für Implantologie und Mund-, Kiefer-, Gesichtschirurgie in der Bundesallee 56
Weiterbildungen:	Curricula Implantologie, Parodontologie, Zahnärztliche Hypnose NLP-Practitioner DVT-Fachkunde hygienebeauftragte Ärztin
Schwerpunkte:	Implantologie und Knochenaugmentation Parodontalchirurgie Hypnose und Kommunikation Dentale Volumentomographie und 3D-Implantatplanung
Mitgliedschaften:	DGZMK DGI DGMKG DGZH Dentista
Seit 2018	im Vorstand der Deutschen Gesellschaft für Implantologie (DGI) als Pressereferentin.

Anette Strunz, Dr. Dr.
empfang@strunz.berlin

Video 1: Live surgery from the German Dentists Congress: Treatment concepts for maxillary anterior extraction sockets

Video 2: Dr Strunz answers questions from congress attendees related to her live surgery at the German Dentists Congress: Treatment concepts for maxillary anterior extraction sockets

Short biography

Oral and maxillofacial surgeon; private practice in Berlin

since 2004	Oral and maxillofacial surgeon in private practice:
2004 – 2015	… in a group practice
since 2016	… in an individual practice for implantology and oral and maxillofacial surgery at Bundesallee 56 in Berlin
Continuing education:	Curricula in Implantology, Periodontology, Dental Hypnosis NLP practitioner CBCT imaging expertise Infection-control physician
Focus on:	Implantology and bone augmentation Periodontal surgery Hypnosis and communication Dental cone-beam computed tomography and 3D implant planning
Memberships:	DGZMK (German Society of Oral, Dental and Craniomandibular Sciences) DGI (German Association of Oral Implantology) DGMKG (German Association for Oral and Maxillofacial Surgery) DGZH (German Association for Dental Hypnosis) Dentista
since 2018	Board member and press officer of the German Association of Oral Implantology (DGI)