

# **DENTAL VIDEO**

*Journal on DVD*

**1•2010**

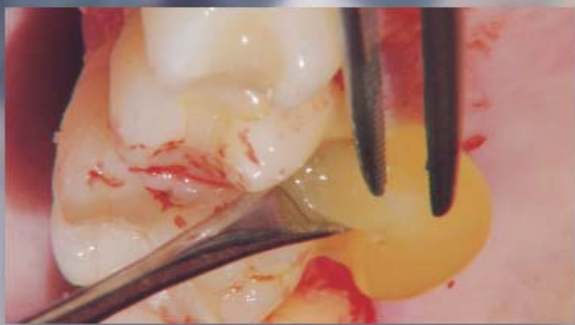



## Dr. Erwin Marggraf

praxis.dr.marggraf@gmx.de

### Behandlung einer palatinalen Furkation der Klasse II (Live-OP)

#### Kurzbiographie

1976-1981

Hochschulassistent in der Abt. für konservierende Zahnheilkunde und Parodontologie bei Prof. Dr. Dr. Raimund Harndt (Freie Universität Berlin)

1982-1985

Oberarzt in der Abt. für Parodontologie bei Prof. Dr. Dr. Jean-Piere Bernimoulin (Freie Universität Berlin)  
Fördermittel der Deutschen Forschungsgemeinschaft für experimentelle Untersuchungen von Hydroxylapatitimplantationen bei parodontalen Knochentaschen, Untersuchungen von HLA-Antigenen bei fortgeschrittener Parodontitis, Untersuchungen von immunologischen Markern bei fortgeschrittener Parodontitis und Methoden zur Deckung gingivaler Rezessionen

seit 1985

in eigener Praxis in Berlin-Steglitz mit Tätigkeitsschwerpunkt Parodontologie und Implantologie tätig; Obergutachter für Parodontologie

#### Gliederung

- Aufklappung
- Reinigung
- Fraktion 3
- Fraktion 2
- Fraktion 1
- Wundverschluss

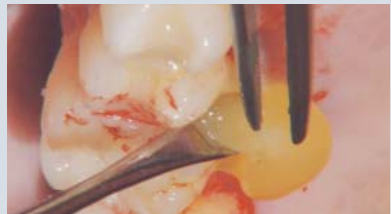

#### Materialliste

Alle Materialien zur Herstellung von PRGF  
(BTI Deutschland)

Knochenersatzmaterialien von Geistlich Biomaterials

Operationsbesteck von AESCULAP

Nahtmaterialien von ETHICON

# **ZA Thilo Damaskos**

## **ZÄ Wiebke Damaskos**

td@triadent-steglitz.de



**Pulpotomie Zahn 55 und Stahlkrone**  
**Pulpektomie Zahn 52 und Frasacokrone**  
**(Live-OP)**

### **Kurzbiographie Thilo Damaskos**

1975	geboren in Berlin
1996-2001	Studium der Zahnheilkunde an der Freien Universität Berlin
2000-2006	Studium der Humanmedizin an der Freien Universität Berlin
2002-2003	Wissenschaftlicher Mitarbeiter in der Klinik für Mund-, Kiefer- und Gesichtschirurgie an der Charité Berlin – Campus Virchow
2002-2004	Vorbereitungs-Assistenzzeit in zwei Berliner Zahnarztpraxen
2004-2004	Praxisvertretung
2004-2005	Selbstständig in der Praxisgemeinschaft Zahnklinik Medeco
2006	Selbstständig und Gründer der Praxisgemeinschaft Triadent Berlin





## **Prof. Dr. Joachim Klimek**

joachim.klimek@uni-giessen.de

**StuDent – ein Lehrfilm zum Thema Speichel & Mundgesundheit für den zahnmedizinischen Fachkreis**

### **Herausbergremium**

Prof. Dr. Werner Geurtsen, Hannover  
Prof. Dr. Detlef Heidemann, Frankfurt  
Prof. Dr. Elmar Hellwig, Freiburg  
Prof. Dr. Reinhard Hickel, München  
Prof. Dr. Andrej Kielbassa, Berlin  
Prof. Dr. Adrian Lussi, Bern (Schweiz)  
Prof. Dr. Georg Meyer, Greifswald  
Prof. Dr. Dr. Lutz Stöber, Jena

### **Gliederung**

- Die Anatomie der Speicheldrüsen
- Die Physiologie des Speichels
- Die Speichelfunktionen
  - Spülfunktion
  - Pufferung von Säuren
  - (Re)-Mineralisation
  - Beschichtung
  - Antibakterielle und antivirale Aktivität
- Individuelles Kariesrisiko
- Speichelreduktion – erhöhtes Kariesrisiko
- Die vier Säulen der Karies-Prophylaxe
- Symptomatische Speichelstimulation
- Speichelfluss und Plaque-pH-Wert
- Die multifaktorielle Karies-Ätiologie



**Courtesy of Wrigley Oral Healthcare Programs**

## **Dr. Jürgen Langenhan**

dr.j.langenhan@gmx.de



## **ZTM Uwe Bußmeier**

info@schoene-zaehne.de

# **Intraorale Protrusionsschienen (IPS) für die Therapie des obstruktiven Schlafapnoe-Syndroms (OSAS): Schienenauswahl und technische Herstellung**

## **Kurzbiographie**

- |           |  |
|-----------|--|
| 1979-1984 | Studium der Zahnmedizin in Jena  |
| 1984-1988 | Fachzahnarzt für Allgemeine Stomatologie   |
| 1988      | Dissertation A „Validität extraoraler Röntgenaufnahme in der Zahnmedizin“  |
| seit 1990 | niedergelassen in eigener Praxis in Idstein/Taunus<br>Spezialisierungen:<br>Zertifizierter Zahnärztlicher Somnologe 2007 (GGZS)<br>Zahnärztliche Implantologie (BDIZ) seit 1996<br>Zahnärztliche Funktionsdiagnostik/Funktionstherapie seit 1984<br>Praxisschwerpunkte:<br>Schlafmedizin, Implantologie, Funktionsdiagnostik,<br>Schmerztherapie |
| 2006      | Ko-Inaugurator der Schäfla-Schiene mit ZTM Schäfthaler   |
| 2009      | Ko-Inaugurator der BußLa-Schiene mit ZTM Bußmeier  |



## Kurzbiographie ZTM Uwe Bußmeier

1963	geboren in Greven bei Münster in Westfalen
1979-1983	Ausbildung zum Zahntechniker Gesellen
1983-1986	Tätigkeit als Zahntechniker in einer großen Zahnarztpraxis in Köln
1986-1990	Tätigkeit als Zahntechniker im H. J. Borchard Dentallabor in Münster
1990	Meisterprüfung als Zahntechniker in Münster
seit 1991	eigenes zahntechnisches Labor in Greven
seit 2007	Neugründung eines zahntechnischen Labors in Greven
2007	Ernennung zum Obermeister der Zahntechniker-Innung Münster
seit 2007	Herausgeber der Fortbildungsreihe „Basiswissen Zahntechnik“ des Quintessenz Verlags Referent auf zahlreichen Veranstaltungen für Zahnärzte und Zahntechniker Zahlreiche Veröffentlichungen in Dental-Fachzeitschriften
2009	Stellv. Verwaltungsratsmitglied der Techniker Krankenkasse
2009	Öffentlich bestellter und vereidigter Sachverständiger im Zahntechnikerhandwerk der Handwerkskammer Münster
2009	Mitglied der Vollversammlung der Handwerkskammer Münster und Mitglied im Wirtschaftsförderungsausschuss

## Gliederung

- Einleitung
- Optimale Schienenauswahl: anatomische Faktoren
- Optimale Schienenauswahl: zahntechnische Faktoren
- Optimale Schienenauswahl: Conclusion
- Kopfbiss: Anwendung einer Schäfla-Schiene
- Tiefer Biss: Anwendung einer BußLa Schiene
- Zusammenfassung

# Dr. Erwin Marggraf

praxis.dr.marggraf@gmx.de



## Treatment of a palatal class II furcation (Live surgery)

### Short biography

- 1976-1981      Research Assistant, Department of Conservative Dentistry and Periodontology, Free University of Berlin, Germany (Prof. Raimund Harndt).
- 1982-1985      Senior Physician/Dentist, Department of Periodontology, Free University of Berlin, Germany (Prof. Jean-Pierre Bernimoulin). Research fellowships of the German Research Foundation (DFG) for the following research: collagen-hydroxyapatite implants for treating periodontal bone defects; association of histocompatibility antigens (HLA antigens) with deep periodontopathies; methods for covering gingival recessions.
- Since 1985      Private practice in Berlin-Steglitz specializing in periodontology and implantology. Supplementary/decisive expert witness in the field of periodontology

### Outline

- Reflecting a flap
- Cleaning.
- Fraction 3
- Fraction 2
- Fraction 1
- Wound closure

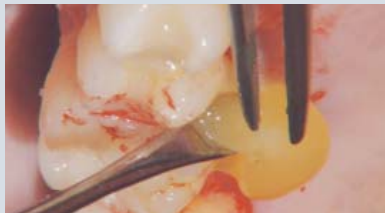

### List of materials

All materials required for producing PRGF  
(BTI Germany)  
Bone replacement materials Geistlich Biomaterials  
Surgical instruments, Aesculap  
Suture materials, Ethicon



**Dentist Thilo Damaskos**  
**Dentist Wiebke Damaskos**  
td@triadent-steglitz.de

**Pulpotomy at tooth 55 and steel crown**  
**Pulpectomy at tooth 52 and frasaco crown**  
**(Live surgery)**

**Short biography Thilo Damaskos**

- |           |  |
|-----------|--|
| 1975      | Born in Berlin, Germany  |
| 1996-2001 | Studied Dentistry at the Free University of Berlin   |
| 2000-2006 | Studied Medicine at the Free University of Berlin  |
| 2002-2003 | Scientific Staff Member at the Department of Oral and Maxillofacial Surgery, Charité Berlin–Virchow Campus |
| 2002-2004 | Assistant Dentist at two dental practices in Berlin  |
| 2004-2004 | Locum tenens dentist   |
| 2004-2005 | Independent Dentist at the Medeco Dental Associates in Berlin  |
| 2006      | Self-employed dentist and founder of Triadent Berlin Dental Associates                                     |





# Prof. Dr. Joachim Klimek

joachim.klimek@uni-giessen.de



## StuDent – a training video on saliva and oral health for dental professionals

### Editorial panel

Werner Geurtsen, Prof. Dr. med. dent., Hannover  
Detlef Heidemann, Prof. Dr. med. dent., Frankfurt  
Elmar Hellwig, Prof. Dr. med. dent., Freiburg  
Reinhard Hickel, Prof. Dr. med. dent., München  
Andrej Kielbassa, Prof. Dr. med. dent., Berlin  
Adrian Lussi, Prof. Dr. med. dent., Bern  
Georg Meyer, Prof. Dr. med. dent., Greifswald  
Lutz Stöber, Prof. Dr. med. Dr. med. dent., Jena

### Outline

- Anatomy of the salivary glands
- Physiology of saliva
- Saliva and its functions
  - Rinsing
  - Buffering of acids
  - (Re-)mineralization
  - Coating
  - Antibacterial and antiviral activity
- Individual caries risk
- Saliva reduction – increased caries risk
- Symptomatic saliva stimulation
- Saliva flow and the plaque's pH value
- The multifactorial etiology of caries



Courtesy of Wrigley Oral Healthcare Programs



## **Dr. Jürgen Langenhan**

dr.j.langenhan@gmx.de

## **MDT Uwe Bußmeier**

info@schoene-zaehne.de

# **Mandibular advancements splints (MAS) in the treatment of the obstructive sleep apnea syndrome (OSAS): Splint selection and laboratory fabrication**

## **Short biography**

- |            |  |
|------------|--|
| 1965       | Year of birth  |
| 1979-1984  | Dental school, Jena, Germany   |
| 1984-1988  | Specialist for General Stomatology   |
| 1988       | Academic degree of Dr. med. dent. Subject of thesis: "Validity of extraoral radiographs in dentistry"  |
| Since 1990 | Dentist in private practice, Idstein/Taunus, Germany. Professional specializations:<br>Certified Dental Somnologist 2007 (GGZS)<br>Oral Implantology (BDIZ) since 1996<br>Dental functional analysis and functional therapy since 1984<br>Clinic focus:<br>Sleep medicine, implantology, functional analysis, pain therapy |
| 2006       | Co-inventor of the SchäfLa splint, with Master Dental Technician Schäfthaler   |
| 2009       | Co-inventor of the BußLa splint with Master Dental Technician Bußmeier   |



## Short biography Uwe Bußmeier

1979-1983	Certified Dental Technician training and graduation
1983-1986	In-office dental technician at a large dental office in Cologne.
1986-1990	Dental technician at the H. J. Borchard Dental Laboratory in Münster
1990	Successfully passed the MDT exam in Münster
Since 1991	Proprietor of a dental laboratory in Greven
2007	Foundation of a new dental laboratory in Greven
2007	Appointed head of the dental technicians' guild in Münster
Since 2007	Editor of the "Basic knowledge for dental technicians" continuing education series by Quintessence Publishing Speaker at numerous conferences and other events for dentists and dental technicians Numerous publications in dental journals
2009	Vice director of the supervisory board of Techniker Krankenkasse (a statutory health insurer)
2009	Sworn Expert for Dental Technology of the Chamber of Craftsmen, Münster
2009	Member of the Assembly of the Chamber of Craftsmen, Münster, and member of the trade promotion committee

## Outline

- Introduction
- Choosing the most suitable splint: Anatomic factors
- Choosing the most suitable splint: Technical considerations
- Choosing the most suitable splint: Conclusion
- End-to-end occlusion: Using a Schäfla splint
- Deep bite: Using a BußLa splint
- Summary



## Dr. Erwin Marggraf

praxis.dr.marggraf@gmx.de

### Traitement d'une lésion de la furcation palatine de classe II (Intervention en direct)

#### Courte biographie

- 1976-1981      Assistant dans le département d'odontologie conservatrice et de parodontologie du Prof.Dr.Raimund Harndt (Université libre de Berlin)
- 1982-1985      Médecin sénior dans le département de parodontologie du Prof. Dr. Jean-Pierre Bernimoulin (Université libre de Berlin)  
Collaborateur de la société de recherche allemande pour la recherche expérimentale sur l'implantation d'hydroxyapatite en présence de poches parodontales.  
Recherche d'antigènes HLA dans les parodontites avancées.  
Recherche de marqueurs immunologiques dans les parodontites avancées et méthodes de recouvrement des récessions gingivales
- Depuis 1985      Installation en cabinet à Berlin-Steglitz comme spécialiste qualifié en parodontologie et en implantologie  
Expert en parodontologie

#### Plan

- Réalisation d'un lambeau d'accès
- Nettoyage
- Fraction 3
- Fraction 2
- Fraction 1
- Sutures



#### Liste de matériel

Tous les matériaux nécessaires à la fabrication de PRGF (BTI Deutschland)  
Matériaux osseux de remplacement de Geistlich Biomaterials  
Trousse opératoire AESCULAP  
Matériel de suture ETHICON

**Thilo Damaskos,**  
**chirurgien-dentiste**  
**Wiebke Damaskos,**  
**chirurgien-dentiste**

td@triadent-steglitz.de



**Pulpotomie sur 55 et réalisation d'une couronne en acier**  
**Pulpectomie sur 52 et réalisation d'une couronne Frasaco**  
**(Intervention en direct)**

**Courte biographie Thilo Damaskos**

1975	Naissance à Berlin
1996-2001	Études de médecine dentaire à l'université libre de Berlin
2000-2006	Études de médecine à l'université libre de Berlin
2002-2003	Collaborateur scientifique à la clinique de chirurgie buccale, osseuse et faciale du campus de la Charité à Berlin Virchow
2002-2004	Assistanat préparatoire dans deux cabinets dentaires berlinois
2004-2004	Remplacement en cabinet dentaire
2004-2005	Installation en cabinet à la clinique dentaire Medeco
2005-2006	Responsable et fondateur du cabinet dentaire de groupe Triadent de Berlin





## **Prof. Dr. Joachim Klimek**

joachim.klimek@uni-giessen.de

**StuDent – un film pédagogique sur le thème de la salive & de la santé bucco- dentaire à destination des professionnels de la médecine dentaire**

### **Comité de rédaction**

Prof. Dr. Werner Geurtsen, Hannover

Prof. Dr. Detlef Heidemann, Frankfurt

Prof. Dr. Elmar Hellwig, Freiburg

Prof. Dr. Reinhard Hickel, München

Prof. Dr. Andrej Kielbassa, Berlin

Prof. Dr. Adrian Lussi, Bern (Suisse)

Prof. Dr. Georg Meyer, Greifswald

Prof. Dr. Dr. Lutz Stöber, Jena

### **Plan**

- Anatomie des glandes salivaires
- Physiologie de la salive
- Rôles de la salive:
  - Fonction de nettoyage
  - Effet tampon
  - Reminéralisation
  - Protection
  - Activité antibactérienne et antivirale
- Risque carieux individuel
- Réduction du flux salivaire – risque plus élevé de formation de caries
- Les quatre piliers de la prophylaxie de la carie
- Stimulation salivaire symptomatique
- Flux salivaire et PH de plaque.
- L'étiologie multifactorielle de la carie



**Courtesy of Wrigley Oral Healthcare Programs**

## **Dr. Jürgen Langenhan**

dr.j.langenhan@gmx.de

## **Uwe Bußmeier, maître prothésiste**

info@schoene-zaehne.de



## **Orthèses d'avancée mandibulaire dans le traitement du syndrome d'apnée obstructive du sommeil (SAOS): choix des orthèses et réalisation technique**

### **Courte biographie**

- 1965 Naissance
- 1979-1984 Études de médecine dentaire à Iéna
- 1984-1988 Médecin spécialiste en stomatologie générale
- 1988 Thèse A „Validité des radiographies extra-orales en médecine dentaire“
- Depuis 1990 Installation en cabinet libéral à Idstein/Taunus.  
Spécialisations:  
Certification en somnologie dentaire 2007 (GGZS)  
Implantologie dentaire (union des chirurgiens-dentistes européens compétents en implantologie BDIZ) depuis 1996  
Diagnostic fonctionnel dentaire/thérapie fonctionnelle depuis 1984.  
Domaines d'activité:  
Médecine du sommeil, implantologie, diagnostic fonctionnel, thérapie de la douleur
- 2006 Co-inventeur de la gouttière Schäfla avec le maître prothésiste Schäfthaler
- 2009 Co-inventeur de la gouttière BußLa avec le maître prothésiste Bußmeier



## Courte biographie Uwe Bußmeier

1963	Naissance à Greven près de Münster (Westfalie)
1979-1983	Formation en prothèse dentaire par compagnonnage
1983-1986	Technicien de laboratoire dans un important cabinet dentaire de Köln
1986-1990	Technicien de laboratoire au laboratoire de prothèses dentaires H. J. Borchard de Münster
1990	Brevet de maîtrise en prothèse dentaire à Münster
Depuis 1991	Installé en laboratoire de prothèse dentaire à Greven
Depuis 2007	Création d'un laboratoire de prothèse dentaire à Greven
2007	Nomination comme responsable de la corporation des techniciens de laboratoire de Münster
Depuis 2007	Éditeur de la revue de formation continue „connaissances de base en prothèse dentaire“ aux éditions Quintessenz Conférencier dans de nombreuses manifestations à destination des chirurgiens- dentistes et des techniciens de laboratoire Nombreuses publication dans diverses revues dentaires spécialisées
2009	Membre suppléant au conseil technique de la caisse d'assurance-maladie
2009	Expert officiel assermenté en prothèse dentaire auprès de la chambre des métiers de Münster
2009	Membre de l'assemblée générale de la chambre des métiers de Münster et du comité de développement économique

## Plan

- Introduction
- Choix optimal des orthèses: facteurs anatomiques
- Choix optimal des orthèses: facteurs dentaires techniques
- Choix optimal des orthèses: conclusion
- Articulé en bout à bout: utilisation d'une orthèse de Schäfla
- Occlusion d'intercuspidation maximale (OIM): utilisation d'une orthèse de BußLa
- Résumé



# Dr. Erwin Marggraf

praxis.dr.marggraf@gmx.de



## Egy II-es osztályú palatinális furkáció kezelése (Live-műtet 1)

### Rövid életrajz

- 1976-1981 Egyetemi asszisztens a Konzerváló fogászati osztályon és a Parodontológiai osztályon, Prof. Dr. Dr. Raimund Harndt (Freie Universität Berlin)
- 1982-1985 Főorvos a Parodontológiai osztályon, Prof. Dr. Dr. Jean-Piere Bernimoulin (Freie Universität Berlin)  
Anyagi támogatás: a Német Kutatási Társaság- kísérleti vizsgálatok hidroxilimplantációk parodontális csonttasakok esetében,  
A HLA-antigének vizsgálata előhaladott parodontitisnél, az immunológiai markerek vizsgálata előhaladott parodontitisnél, a gingivális recesszió fedési módszerek
- 1985 óta saját rendelőben Berlin-Steglitz-ben, munkasúlypont: parodontológia és implantológia. Fővéleményező a parodontológiában

### Tagolás

- Műtéti feltárás
- Tisztítás
- Frakció 3
- Frakció 2
- Frakció 1
- Sebelzárás



### Anyaglista

Minden anyag a PRGF előállításához  
BTI Deutschland  
Csontot pótolóanyag Geistlich Biomaterials  
Műtéti eszközök AESCULAP  
Varratok ETHICON



## **Fogorvos Thilo Damaskos** **Fogorvosnő Wiebke Damaskos**

td@triadent-steglitz.de

**Az 55-ös fog pulpotómiája és acélkorona,  
a 52-es fog pulpektómiája és Frasaco-korona (Live-műtet 2)**

### **Rövid életrajz Thilo Damaskos**

1975	Berlinben született
1996-2001	Fogorvostan-hallgató Freie Universität Berlin
2000-2006	Orvostanhallgató Freie Universität Berlin
2002-2003	A Charité Berlin Száj- és arcsebészeti Klinika tudományos munkatársa
2002-2004	Előkészületi idő a szakorvosi vizsga előtt, két berlini fogászati rendelőben
2004-2004	Praxishelyettesítő
2004-2005	Magánrendelő közösség „Zahnklinik Medeco“
2005-2006	A fogászati praxisközösség „Triadent Berlin“



## Prof. Dr. Joachim Klimek

joachim.klimek@uni-giessen.de



### StuDent – egy tanfilm, a témája: Nyál & szájegészség a fogorvosi szakkör részére

#### A kiadók grémiuma

Prof. Dr. Werner Geurtsen, Hannover

Prof. Dr. Detlef Heidemann, Frankfurt

Prof. Dr. Elmar Hellwig, Freiburg

Prof. Dr. Reinhard Hickel, München

Prof. Dr. Andrej Kielbassa, Berlin

Prof. Dr. Adrian Lussi, Bern (Svájc)

Prof. Dr. Georg Meyer, Greifswald

Prof. Dr. Dr. Lutz Stöber, Jena

#### Tagolás

- A nyálmirigyek anatómiája
- A nyál fiziológiája
- A nyál funkciói:
  - Öblítő funkció
  - A savak neutralizálása
  - (Re)-mineralizáció
  - Bevonás
  - Antibakteriális és antivirális aktivitás
- Individuális szuvasodás kockázat
- Nyálredukció – emelkedett szuvasodás kockázat
- A szuvasodás- megelőzés négy oszlopa
- Szimptomatikus nyálstimuláció
- Nyálfolyás és plaque-ph-érték
- A multifaktoriális szuvasodás - etiológa



Courtesy of Wrigley Oral Healthcare Programs



## **Dr. Jürgen Langenhan**

dr.j.langenhan@gmx.de

## **ZTM Uwe Bußmeier**

info@schoene-zaehne.de

### **Az intraorális protrúziós sinek (IPS) az obstruktív alvási apnoe-szindróma (OSAS) kezelésében: a sinek kiválasztása és műszaki előállítás**

#### **Rövid életrajz**

- 1965 született
- 1979-1984 fogorvostan hallgató Jenában
- 1984-1988 Az Általános fogászat szakorvosa
- 1988 Disszertáció A „Az extraorális röntgenfelvétel érvényessége a fogászatban”
- 1990 óta saját rendelőben Idstein-ban/Taunus
- Specializálások:  
Igazolt Szomnológus 2007 (GGZS)  
Fogorvosi implantológia (BDIZ) 1996 óta  
Fogorvosi funkciódiagnosztika / funkciósterápia 1984 óta
- Rendelőszűlypontok:  
Szomnológia, implantológia, funkciódiagnosztika,  
fájdalomterápia
- 2006 A Schäfla-sín ko-feltalálója Schäfthaler fogtechnikamesterrel együtt
- 2009 A BußLa-sín ko-feltalálója Bußmeier fogtechnikamesterrel együtt

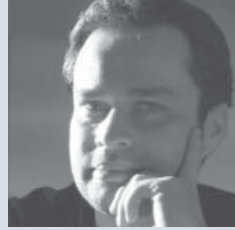

## Rövid életrajz ZTM Uwe Bußmeier

1963	Grevenben született, Westfáliában, Münster közelében
1979-1983	Kiképzés a fogtechnikában
1983-1986	Fogtechnikus egy nagy fogorvosi rendelőben, Kölnben
1986-1990	Fogtechnikus a H. J. Borchard fogtechnikában Münsterben
1990	Mestervizsga a fogtechnikában Münsterben
1991 óta	saját fogtechnikai laboratórium Grevenben
2007 óta	Egy új fogtechnikai laboratórium alapítása Grevenben
2007	a fogtechnikusok szakmai szervezetének főmestere Münsterben
2007 óta	A „Quintessenz” - kiadó „A fogtechnika alaptudása” továbbképzési sorozatának kiadója Előadó és szemléltető számos rendezvényen fogorvosok és fogtechnikusok részére Sok publikáció dentális szakmagazinokban
2009	A Techniker Krankenkasse Igazgatótanács tagja
2009	közhivatali és hiteles szakértő a fogtechnikában a kisipari kamarában Münsterben
2009	A kisipari kamara Münster közgyűlésének tagja és a Gazdaságfejlesztő Bizottság tagja

## Tagolás

- Bevezetés
- Optimális sínkiválasztás: anatómiai tényezők
- Optimális sínkiválasztás: fogtechnikai tényezők
- Optimális sínkiválasztás: Concluzió
- Élharapás: Egy Schäfla-sín használata
- Mélyharapás: Egy BußLa-sín használata
- Összefoglalás

Für alle Abonnenten des Dental Video Journals bieten wir Tests direkt auf der Website des Journals. Mit der Beantwortung von Multiple-Choice-Fragen zu den Filmbeiträgen dieser DVD können Sie Fortbildungspunkte für die zahnärztliche Pflichtfortbildung erwerben.

Zu jeder Ausgabe gibt es einen Multiple-Choice-Test, der alle Beiträge umfasst und den Erwerb von 8 Fortbildungspunkten ermöglicht.

Jeder Test beinhaltet 3 Fragen pro Beitrag der Ausgabe. Wenn Sie mindestens 8 der 12 Fragen pro Ausgabe richtig beantworten, erhalten Sie ein Zertifikat über den Punkterwerb.

Gehen Sie dazu mittels Ihres Internet-Browsers auf die Internetseite [www.dentalvideojournal.de](http://www.dentalvideojournal.de)

Klicken Sie auf „Login“. Geben Sie Ihren Benutzernamen und Ihr Kennwort ein. Falls Sie noch nicht registriert sind, werden Sie aufgefordert, sich zu registrieren.

Nach erfolgreicher Anmeldung klicken Sie bitte auf „Fortbildungspunkte“ und wählen anschließend die entsprechende Ausgabe des Dental Video Journal.

Die Fragen erscheinen. Kreuzen Sie die richtigen Antworten an und klicken Sie abschließend auf „Test abschicken“.

**ISSN 1860-1928 Best.-Nr. 6860**



**Quintessenz Verlags-GmbH**

**[www.quintessenz.de](http://www.quintessenz.de) • [www.dentalvideojournal.de](http://www.dentalvideojournal.de)**

Eine Produktion der  
**quintessenz.tv**



in Kooperation mit

